

**Rue Robert Schuman**

Période de mesure prise en compte :

Du 06/04/2018 à 12:00h

Au 13/04/2018 à 12:00h

- sens sortant : sortie de l'Europôle
- sens entrant : vers Europôle

Catégories de longueur :

VL : 0,00 - 6,0 m

PL : 6,1-25,5 m

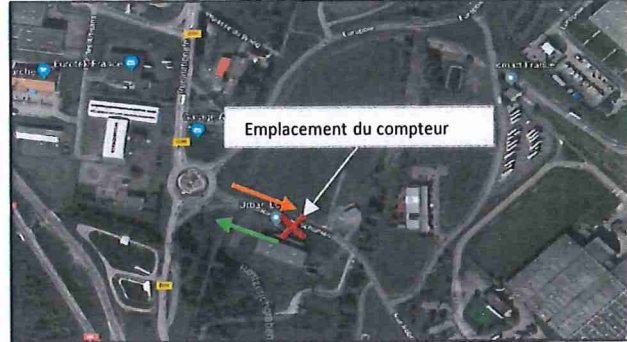

**SENS ENTRANT : vers l'Europôle**

Nombre total sur 7 jours :	
4248 véhicules	
voitures :	poids-lourds :
3395 sur 7 jours	853 sur 7 jours

Nombre de poids lourds par jour :	
<i>(total de poids-lourds sur la durée du comptage divisé par le nombre de jours ouvrés)</i>	
853/5 =	171 poids-lourds / jour

Trafic T2

**SENS SORTANT : sortie de l'Europôle**

Nombre total sur 7 jours :	
4575 véhicules	
voitures :	poids-lourds :
4162 sur 7 jours	413 sur 7 jours

Nombre de poids lourds par jour :	
<i>(total de poids-lourds sur la durée du comptage divisé par le nombre de jours ouvrés)</i>	
413/5 =	83 poids-lourds / jour

Trafic T3

**Rue Hubert Roth**

Période de mesure prise en compte :

Du 06/04/2018 à 12:00h

Au 13/04/2018 à 12:00h

- sens sortant : sortie de l'Europôle
- sens entrant : vers Europôle

Catégories de longueur :

VL : 0,00 - 6,0 m

PL : 6,1-25,5 m

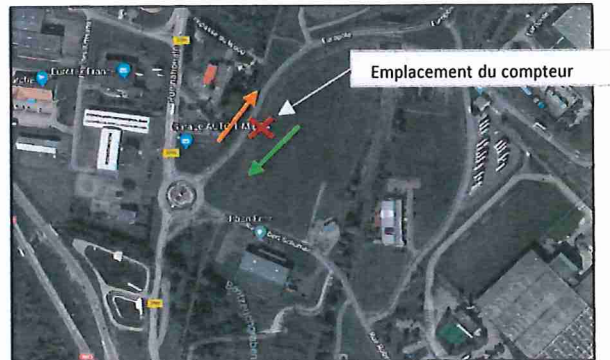

**SENS ENTRANT : vers l'Europôle**

Nombre total sur 7 jours :	
10601 véhicules	
voitures :	poids-lourds :
9431 sur 7 jours	1170 sur 7 jours

Nombre de poids lourds par jour :	
<i>(total de poids-lourds sur la durée du comptage divisé par le nombre de jours ouvrés)</i>	
1170/5 =	234 poids-lourds / jour

Trafic T2

**SENS SORTANT : sortie de l'Europôle**

Nombre total sur 7 jours :	
10856 véhicules	
voitures :	poids-lourds :
10212 sur 7 jours	644 sur 7 jours

Nombre de poids lourds par jour :	
<i>(total de poids-lourds sur la durée du comptage divisé par le nombre de jours ouvrés)</i>	
644/5 =	129 poids-lourds / jour

Trafic T3